

**REGlamento OFICIAL – XIVª SAN SILVESTRE  
POPULAR/ÉLITE – AYUNTAMIENTO DE VILLAQUILAMBRE**

**Artículo I. Denominación del evento y modalidad deportiva**

El evento deportivo se denomina "XIVª San Silvestre Popular/Élite - Ayuntamiento de Villaquilambre". Es una carrera atlética.



Salida: Plaza de Constitución (Ayto. Villaquilambre) a Colegio Villa Romana Navatejera

**INSCRIPCIONES (popular y elite):**

On-line del 2 al 27 de diciembre hasta las 14:00  
[www.villaquilambre.org](http://www.villaquilambre.org)

\*\*\* No se inscribirá el día de la carrera \*\*\*

**Recogida de dorsales:**

28/12/2013 en zona de salida de 10:30 a 11:00

+ INFO: 987 287 246 (Ayto. Villaquilambre)  
[deportes@villaquilambre.es](mailto:deportes@villaquilambre.es)

**San Silvestre Popular: Salida 11:30 h**

Para todas las edades y no competitiva

**San Silvestre Élite: Salida 12:00 h**

A partir de 18 años, para federados/as y no federados/as

Categorías: Masculina y femenina 

Trofeos a los/as 5 primeros/as de cada categoría

CARRERA POPULAR – 2,1 KM



CARRERA ÉLITE – 6,4 KM



**REGALO AL DISFRAZ + ORIGINAL INDIVIDUAL Y EN GRUPO  
Y SORTEO DE PRODUCTOS DE NAVIDAD CON TU Nº DE DORSAL**

Organiza:



Patrocina:



Colabora:



## Artículo II. Fecha y hora de celebración

La XIVª San Silvestre Popular/Élite – Ayuntamiento de Villaquilambre, se celebrara el **Sábado, 28 de diciembre de 2013, con salida prevista a las 11:30 h (Carrera Popular) y a las 12:00 h (Carrera Élite).**

## Artículo III. Organizador

La organización de la XIVª San Silvestre Popular - Ayuntamiento de Villaquilambre, corresponde a la **Concejalía de Deportes del Ayuntamiento de Villaquilambre a través de su Servicio de Deportes:**



**Información de contacto: Plaza de la Constitución s/n, CP: 24193 Villaquilambre – León**

**T: 987 287 246 / F: 987 287 216**

**[www.villaquilambre.es](http://www.villaquilambre.es) / [deportes@villaquilambre.es](mailto:deportes@villaquilambre.es) / @DeporJuvenVQ**

## Artículo IV. Características de las carreras

Se celebrarán dos carreras: una carrera popular y una carrera élite.

- **Carrera popular:** No competitiva. Distancia: 2,1 km. No habrá premios para los/as primeros/as clasificados/as. La Carrera Popular tendrá la salida el sábado 28/12/2013 a partir de las 11:30 horas con Salida en la Plaza del Ayuntamiento de Villaquilambre (Plaza de la Constitución s/n) y llegada en el CEIP Villa Romana de Navatejera (C/ Miguel Hernández s/n). El recorrido completo de la carrera popular con vías de paso y calles es el siguiente:

**VILLAQUILAMBRE SALIDA PLAZA DE LA CONSTITUCIÓN S/N -AYUNTAMIENTO DE VILLAQUILAMBRE,** CRTA. LEÓN COLLANZO, **NAVATEJERA** C/ DEL SANTO CRISTO, AVENIDA COVADONGA, AVENIDA OVIEDO (CASA ASTURIAS), C/ JOSÉ TEJERA, C/ LA LOMBA, C/ SALVADOR MADARIAGA, C/ COSTA RICA Y C/ MIGUEL HERNÁNDEZ **LLEGADA CEIP VILLA ROMANA DE NAVATEJERA 2,1 KM.**

[Ver plano/mapa completo del recorrido \(a través de este enlace\)](#)



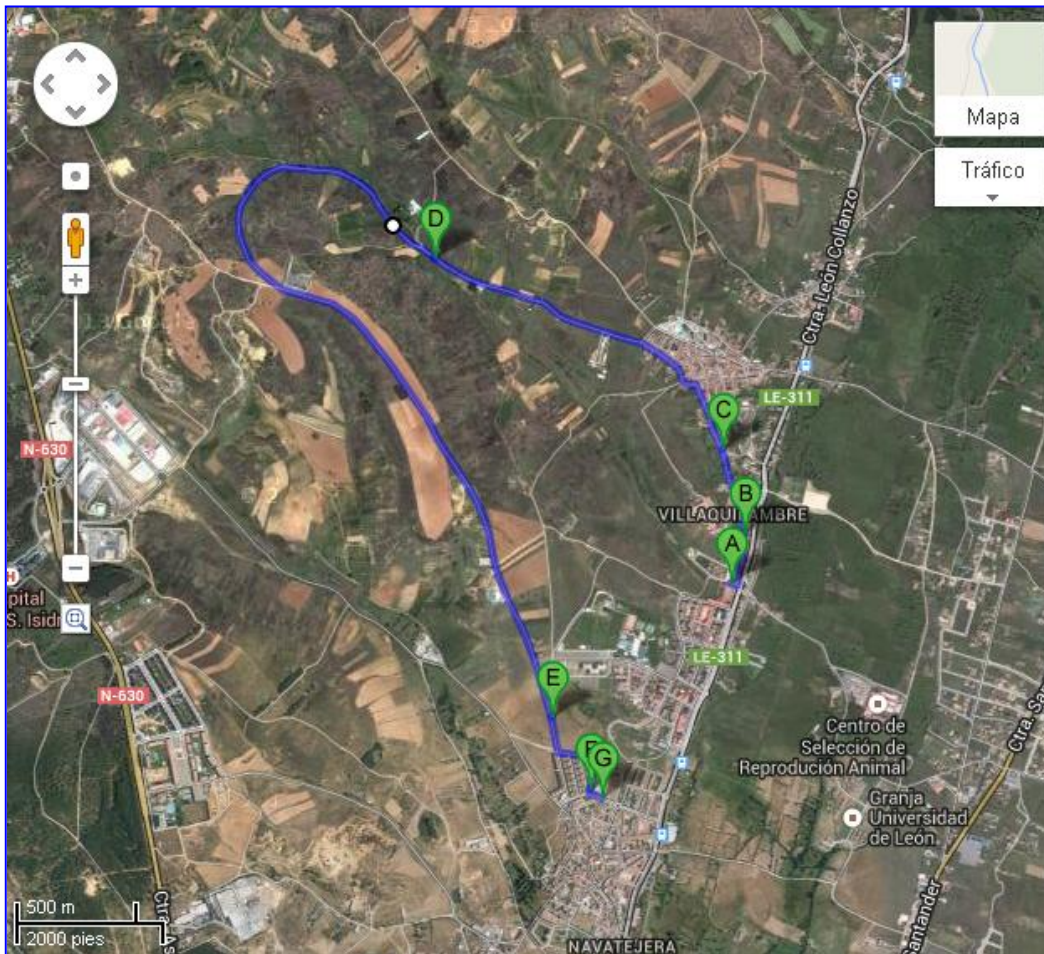

- La carrera estará controlada por personal designado por la organización.
- Lo no previsto en este reglamento, así como posibles reclamaciones, será tramitado y resuelto por los organizadores.
- En zona de meta se dispondrá de puesto de bebida, vestuario y servicios WC.
- Al final de la prueba se entregarán premios según clasificación. También podrán participar estos/as participantes en el sorteo de regalos/detalles con el resto de participantes de la Carrera Popular.

#### Artículo V. Inscripciones / Participantes / Dorsales

- **Inscripciones On-line: Gratuitas** tanto para la Carrera Popular como Carrera Élite, **del 02/12/2013 al 27/12/2013 (hasta las 14:00 h)** a través de los siguientes enlaces:  
[www.villaquilambre.es/Ciudad\\_y\\_Ciudadania/Deportes/Eventos\\_Deportivos/XIV\\_San\\_Silvestre](http://www.villaquilambre.es/Ciudad_y_Ciudadania/Deportes/Eventos_Deportivos/XIV_San_Silvestre)  
[www.villaquilambre.org/Registro.aspx](http://www.villaquilambre.org/Registro.aspx)  
**No se realizarán inscripciones presenciales ni el día de la prueba**
- **Participantes y dorsales:** Tendrá la condición de participante aquella persona que se inscriba según el siguiente procedimiento:
  1. Realizar la inscripción on-line en el plazo indicado.
  2. Recoger el dorsal el 28/12/2013 de 10:30 h a 11:00 h en la zona de la Salida.
  3. Participar y cumplir el reglamento del evento deportivo.

**Participantes Carrera Popular:** Podrán participar todos los deportistas que lo deseen, con licencia federativa o sin ella. En el caso de menores de edad siempre habrá una persona adulta que se responsabilice de su participación.

**Participantes Carrera Élite:** A partir de 18 años, federados/as o no federados/as.

#### Artículo VI. Premios participantes

- **Carrera Popular: No será competitiva.** No habrá premios oficiales a los primeros clasificados. Se podrá tener un detalle o reconocimiento por parte de la organización. **Premio al disfraz más original individual y de grupo** a criterio de la organización. **Sorteo de productos navideños/cestas de Navidad con el número de dorsal** (obligatorio realizar el recorrido completo, tener y presentar el dorsal entregado). La persona que recoja el regalo deberá coincidir con el nombre de la inscripción on-line y el número el dorsal recibido.
- **Carrera Élite: Será competitiva.** Habrá **trofeos a los 5 primeros clasificados/as tanto en categoría masculina como femenina.** Se podrá tener un detalle a mayores para los ganadores de cada categoría por parte de la organización. **Podrán participar en el sorteo de productos navideños/cestas de Navidad con las mismas condiciones a la Carrera Popular.**

#### Artículo VII. Normativa, responsabilidad y seguros en la carrera y responsabilidad

- **Normativa:** Podrán ser descalificados de la prueba todos los participantes que:
  - ✓ No realicen el recorrido completo.
  - ✓ No lleven dorsal en el pecho durante el recorrido.
  - ✓ Corran con dorsal adjudicado a otro/a participante.
  - ✓ Entren en meta sin dorsal.
  - ✓ No atiendan a las instrucciones de la organización.
  - ✓ Manifiesten un comportamiento antideportivo.
  - ✓ Lleven un disfraz que entorpezca o moleste al resto de participantes.
  - ✓ Cualquier otra acción que la organización considere inadecuada o peligrosa para el correcto desarrollo de la prueba.
  - ✓ Los/as participantes descalificados/as, perderán automáticamente toda opción al sorteo de regalos.
- **Responsabilidad:** La Organización se exime de toda responsabilidad por negligencia del participante por falta de cumplimiento de la Ley 2/2003, de 28 de marzo, del Deporte de Castilla y León, Real Decreto 1428/2003, de 21 de noviembre, por el que se aprueba el Reglamento General de Circulación para la aplicación y desarrollo del texto articulado de la Ley sobre tráfico, circulación de vehículos a motor y seguridad vial, aprobado por el Real Decreto Legislativo 339/1990, de 2 de marzo o por no seguir las instrucciones dadas por el personal habilitado y se pudieran producir daños físicos, morales, propios o a terceros, así como otro tipo de perjuicios o accidentes que por estas causas pudieran ocasionar.
- **Seguros:** Todo/a participante estará cubierto por el **Seguro de Responsabilidad Civil** del Ayuntamiento de Villaquilambre. El Ayuntamiento de Villaquilambre podrá contratar además un **Seguro de Accidentes con cobertura sanitaria** que se confirmará en caso de incidencias con algún/a participante para la Carrera Élite.

### Artículo VIII. Aceptación, cumplimiento y modificación del Reglamento

- La inscripción y participación en esta prueba supone la **aceptación del presente Reglamento** cuyo contenido es de **obligado cumplimiento** y conocimiento por cada participante.
- La Organización se reserva el derecho de **modificar cualquier apartado de este Reglamento** si se considera una mejora y beneficio en la organización del evento deportivo comunicándolo oportunamente a participantes y colaboradores.

### Artículo IX. Patrocinadores y colaboradores

#### Patrocinadores:

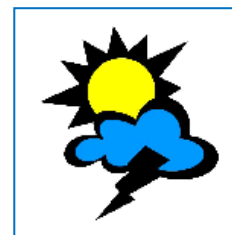

#### Colaboradores:



- **Policía Local** del Ayuntamiento de Villaquilambre.
- **Servicio de Obras** Ayuntamiento Villaquilambre.

### Artículo X. Legislación aplicable

- Para lo no recogido en el presente Reglamento será de aplicación la **Ley 2/2003, de 28 de marzo, del Deporte de Castilla y León** y legislación vigente en la materia.