

EN SEPTIEMBRE NOS VAMOS DE RUTA ¿VIENES?

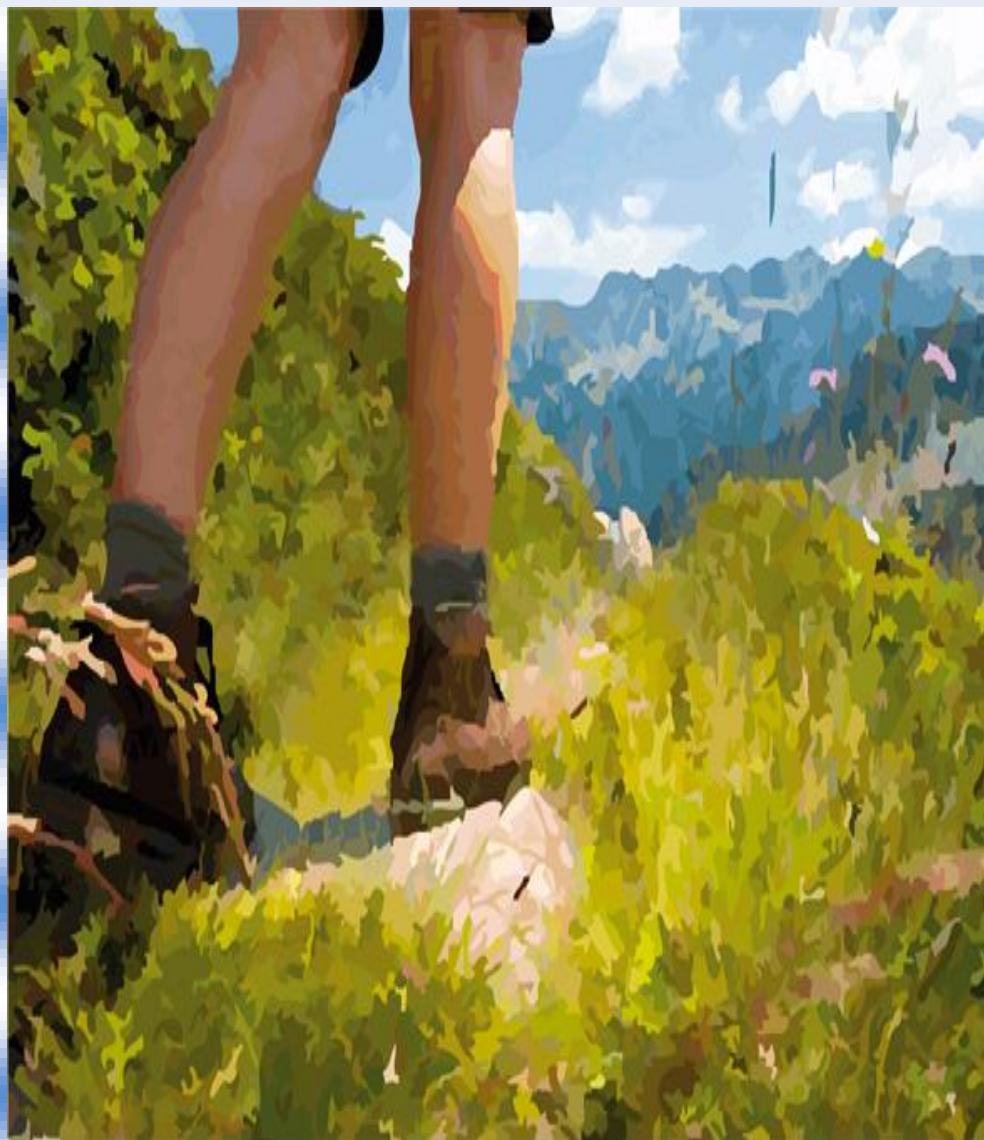

1 SEPTIEMBRE

CISTIerna, SABERO Y MUSEO SIDERURGA Y MINERÍA

8 SEPTIEMBRE

BOÑAR Y PICO CUETO

**¡¡TODOS LOS MARTES
EN LA PISCINA
DE VILLaOBISPO!!**

**VILLaQUILAMBRE
#deverano**

Campaña de Actividades Estivales de Juventud 2013

TALLERES y MANUALIDADES
gratis para l@s usuari@s de la Piscina
13, 20 y 27 agosto: A.J. AKTÚA

**LAS RUTAS DE
SENDERISMO
CON LA A.J. TEMP-US**

INSCRIPCIONES:

Envía un mail a ajtempus@gmail.com
indicando:

NOMBRE Y APELLIDOS
DNI
FECHA DE NACIMIENTO
MÓVIL
CORREO ELECTRÓNICO

Te confirmaremos por correo el
desarrollo de la actividad y podrás
pagar en el punto de encuentro.

Las rutas serán en FEVE desde cualquier
parada hasta el destino.

En la ruta del museo,
la cuota incluye la entrada.

CUOTAS:

10 € empadronados en VQ y soci@s de la
A.J. Tempus y/o soci@s de asociaciones
del Consejo de la Juventud Provincial

12 € los demás

W: www.villaquilambre.es / E: juventud@villaquilambre.es / T: 987287201 (Ayto) 687881346 (Juventud) 987287210 (Centro Joven)

Ayuntamiento – De Lunes a Viernes de 8:30 a 14:30 / PLAZA DE LA CONSTITUCIÓN S/N, 24193, VILLaQUILAMBRE, LEÓN

Centro Joven – Si tienes alguna idea que te gustaría desarrollar el próximo curso, ¡¡cuéntanosla, estás a tiempo!!

Únete a nuestras redes sociales:         

Si quieres añadir otra dirección, o no recibir estos boletines, envía un mail a juventud@villaquilambre.es

CARTA DE IRENE ALONSO: DONA MÉDULA. DONA VIDA.

HAZTE DONANTE DE MÉDULA: UN ANÁLISIS DE SANGRE TE PUEDE LLEVAR A SALVAR LA VIDA DE MI HERMANO O DE OTRO NIÑO...

Por eso os escribo porque se que en España hay mucha gente solidaria y necesitamos que nos ayudéis. Hay cientos de niños en nuestro país cuya única oportunidad para sobrevivir pasa por un trasplante de médula y que al igual que mi hermano, no encuentran un donante compatible en el registro mundial de donantes.

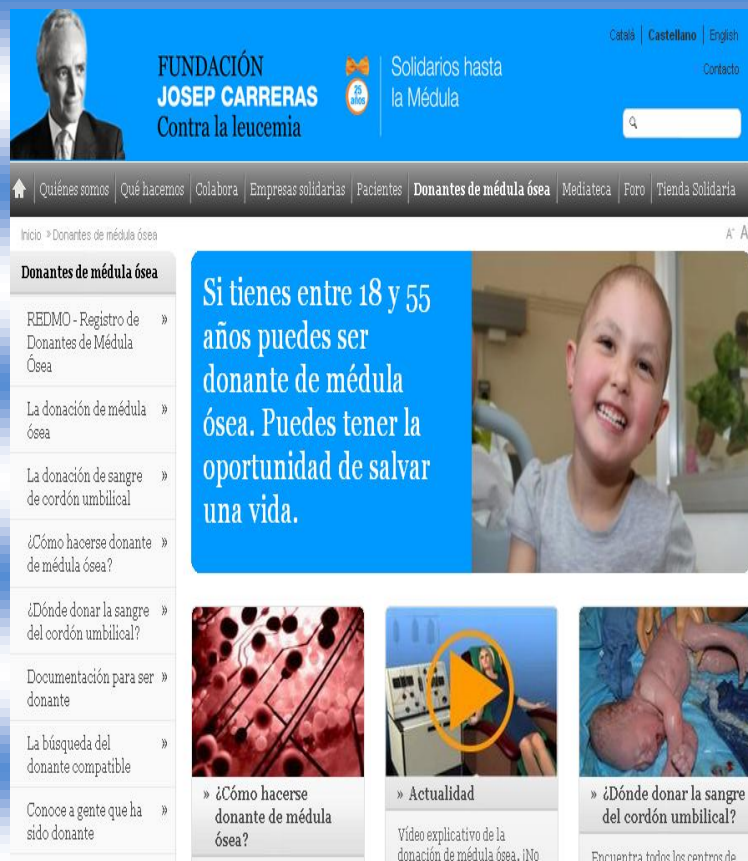

The screenshot shows the website 'Fundación Josep Carreras Contra la leucemia'. The main navigation bar includes 'Quiénes somos', 'Qué hacemos', 'Colabora', 'Empresas solidarias', 'Pacientes', 'Donantes de médula ósea', 'Mediateca', 'Foro', and 'Tienda Solidaria'. A search bar is visible. The main content area features a large blue box with the text: 'Si tienes entre 18 y 55 años puedes ser donante de médula ósea. Puedes tener la oportunidad de salvar una vida.' Below this, there are several smaller images and text blocks, including a photo of a smiling child, a microscopic view of cells, and a video player with a play button. The video is titled 'Actualidad' and 'Video explicativo de la donación de médula ósea. ¡NO!'.

¿Y SI TU FUERAS COMPATIBLE CON ALGUNO DE ELLOS?

Ten por seguro que le estarías salvando la vida

UN ANÁLISIS DE SANGRE TE PUEDE LLEVAR A SALVAR UNA VIDA COMO LA DE MI HERMANO. UN SIMPLE ANÁLISIS DE SANGRE es lo que se necesita para hacerse DONANTE DE MÉDULA. Con ello, tus datos genéticos quedarán guardados en el registro mundial de donantes por si algún día resultas compatible con algún enfermo que lo necesite.

Ser compatible con alguien es muy difícil (incluso dentro de la familia), por eso **NECESITAMOS SER MUCHOS MÁS** en este registro de donantes, para que así algún día, cualquier enfermo pueda encontrar un donante compatible y tener así su oportunidad **DE VIVIR**. Finalmente **SOLO UNO DE CADA QUINIENTOS** donantes resultará compatible.

Por eso es vital cada persona dentro de este registro porque ser compatible con alguien significa que solo tu serás capaz de salvarle la vida a esa persona. Solo en ese caso se realizará la donación algo relativamente sencillo, en el 80 % de los casos muy similar a una donación de sangre y en un 20 % una punción ósea (en la cadera sin riesgo de quedarse paralítico ni nada por el estilo por supuesto. Mi hermano lleva dos punciones en lo que va de mes)

UN ACTO SOLIDARIO QUE PARA MI HERMANO Y TODOS ESOS NIÑOS SIGNIFICA LA VIDA

*Me despido agradeciándoos vuestra atención y deseando que por favor decidáis ayudarnos porque LO NECESITAMOS DE VERDAD
Un abrazo con cariño, Irene Alonso*

PARA HACERSE DONANTE DE MÉDULA:

Llamando al 900 102 688 la [Fundación Carreras](#) te informa y te indica el lugar más próximo a tu domicilio para hacerte el análisis de sangre

Ver vídeo: www.youtube.com/watch?v=DOYdrbaSYm8&feature=share

W: www.villaquilambre.es / **E:** juventud@villaquilambre.es / **T:** 987287201 (Ayto) 687881346 (Juventud) 987287210 (Centro Joven)

Ayuntamiento – De Lunes a Viernes de 8:30 a 14:30 / PLAZA DE LA CONSTITUCIÓN S/N, 24193, VILLAQUILAMBRE, LEÓN

Centro Joven – Si tienes alguna idea que te gustaría desarrollar el próximo curso, ¡icuéntanosla, estás a tiempo!!

Únete a nuestras redes sociales: 

Si quieres añadir otra dirección, o no recibir estos boletines, envía un mail a juventud@villaquilambre.es

MÁS Y MÁS TAPONES PARA DAVID



Seguimos recogiendo

TAPONES

de plástico
para nuestro vecino

DAVID

Ahora en verano,
trae tus tapones al
Ayuntamiento,
de Lunes a Viernes
de 8:30 a 14:30

Luego los almacenamos en el
Centro Joven y cuando ya no
cabem más, los entregamos
una y otra vez a su familia



SEUR

W: www.villaquilambre.es / E: juventud@villaquilambre.es / T: 987287201 (Ayto) 687881346 (Juventud) 987287210 (Centro Joven)

Ayuntamiento – De Lunes a Viernes de 8:30 a 14:30 / PLAZA DE LA CONSTITUCIÓN S/N, 24193, VILLAQUILAMBRE, LEÓN

Centro Joven – Si tienes alguna idea que te gustaría desarrollar el próximo curso, ¡icuéntanosla, estás a tiempo!!

Únete a nuestras redes sociales:



Si quieres añadir otra dirección, o no recibir estos boletines, envía un mail a juventud@villaquilambre.es

DESCENSO DEL SELLA + COVADONGA



14 DE SEPTIEMBRE
PARTICIPANTES A PARTIR DE 18 AÑOS

CUOTA: 25 € empadronados en VQ y soci@s de la
A.J. Tempus y/o soci@s de asociaciones del Consejo de la Juventud
Provincial. 30 € resto.

Salida y llegada: Ayto Villaquilambre y Casa de Cultura de Villaobispo

Apúntate en el Ayuntamiento, JUVENTUD, de lunes a viernes de 8:30 a
14:30 antes del 18 de agosto



W: www.villaquilambre.es / E: juventud@villaquilambre.es / T: 987287201 (Ayto) 687881346 (Juventud) 987287210 (Centro Joven)

Ayuntamiento – De Lunes a Viernes de 8:30 a 14:30 / PLAZA DE LA CONSTITUCIÓN S/N, 24193, VILLAQUILAMBRE, LEÓN

Centro Joven – Si tienes alguna idea que te gustaría desarrollar el próximo curso, ¡icuéntanosla, estás a tiempo!!

Únete a nuestras redes sociales:



Si quieres añadir otra dirección, o no recibir estos boletines, envía un mail a juventud@villaquilambre.es