

# SOLIDARIDAD SOBRE RUEDAS



*¿Pueden participar menores de 5 años?*

**SI**, si van acompañados por un adulto...

*¿Pueden participar loros?*



**ii**No es necesario!!

Nosotros ponemos la música ;P

## ACTIVIDADES PARA ESTE FINDE

**VIERNES 22:00** – Pub Retrovisor  
**Concierto de Carta Baladí y nuestros compis de Crowthunder**, responsables de las sesiones de TRAE TU MÚSIK de los domingos ;)

**SÁBADO 17:30** – Nuestro equipo **Prebenjamín A** se convertirá en ganador de **liga** si gana el partido que jugará en Villaquilambre

**SUERTE PEQUEÑOS CAMPEONES!!**



**El 11 de mayo** coge los patines (o el patinete, monopatín, el wave...), casco y protectores y un alimento no perecedero a cambio del cual recibirás tu dorsal para participar en el primer Día del Patín. El alimento irá al fondo municipal con el que se ayuda a los vecinos en peor situación; con el dorsal participarás en un sorteo de regalos después de la marcha (5 kilómetros), que sale a las **11,30** del colegio de Villaobispo. Además habrá una exhibición de hockey sobre patines del CHILV... y muchas otras sorpresas!!!

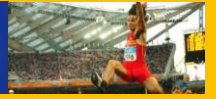

**Esta  
niña  
sí  
que  
vale!**  
😊



Nuestra vecina de 11 años, **Elena Álvarez Miguélez** (la morena) ha conseguido el 2º premio nacional en modalidad amateur estilo fusión, del certamen de Anaprove, de apoyo y promoción de la danza en España

**¡¡ENHORABUENA  
CAMPEONA!!**

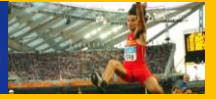

## DE LAS SESIONES DE TRAE TU MUSIK... A CROWTHUNDER!!



Desenfundamos los instrumentos y afilamos las guitarras! El domingo por la tarde en el Centro Cívico de Navatejera! Estará la gente de CROWHUNDER que, además, traen en concierto, el viernes a las 22 horas, en la Sala Retrovisor de León,

a...

¡¡ **CARTA BALADÍ, EN CONCIERTO !!**

[www.ajtempus.blogspot.com](http://www.ajtempus.blogspot.com)

## VE PREPARÁNDOTE PARA EL FINDESORT 2014...

Es la gra fiesta con la que celebramos el final de la temporada deportiva, con exhibiciones de todo lo habido y por haber, premios a los mejores deportistas del año y un montón de actividades.

**SERÁ EL 24 Y EL 25 DE MAYO**



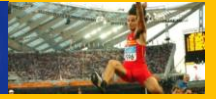

## EL JUEVES 15, ÚLTIMA SESIÓN DE LECTURA Y DEBATE EN EL CENTRO JOVEN



Fue la mayor crisis económica... hasta ésta y para comprender la actual crisis hay que conocer la anterior: **el Crack del 29**

De esto hablaremos en el próximo Club de Lectura, el día 15 de mayo a las 19:00 en el Centro Joven de Navatejera

¿Cómo era Estados Unidos antes? ¿Cómo fue después?

W: [www.villaquilambre.es](http://www.villaquilambre.es) / E: [juventud@villaquilambre.es](mailto:juventud@villaquilambre.es) / T: 987287201 (Ayto) 687881346 (Juventud) 987287210 (Centro Joven)

Ayuntamiento – De Lunes a Viernes de 8:30 a 14:30 / PLAZA DE LA CONSTITUCIÓN S/N, 24193, VILLAQUILAMBRE, LEÓN

Únete a nuestras redes sociales:        

Si quieres añadir otra dirección, o no recibir estos boletines, envía un mail a [juventud@villaquilambre.es](mailto:juventud@villaquilambre.es)